ГЕНЕРАЛЬНЫЙ ПЛАН МУНИЦИПАЛЬНОГО ОБРАЗОВАНИЯ "НАРЫМСКОЕ СЕЛЬСКОЕ ПОСЕЛЕНИЕ" ПАРАБЕЛЬСКОГО РАЙОНА ТОМСКОЙ ОБЛАСТИ
Карта границ населенных пунктов (в том числе границ образуемых населенных пунктов), входящих в состав поселения

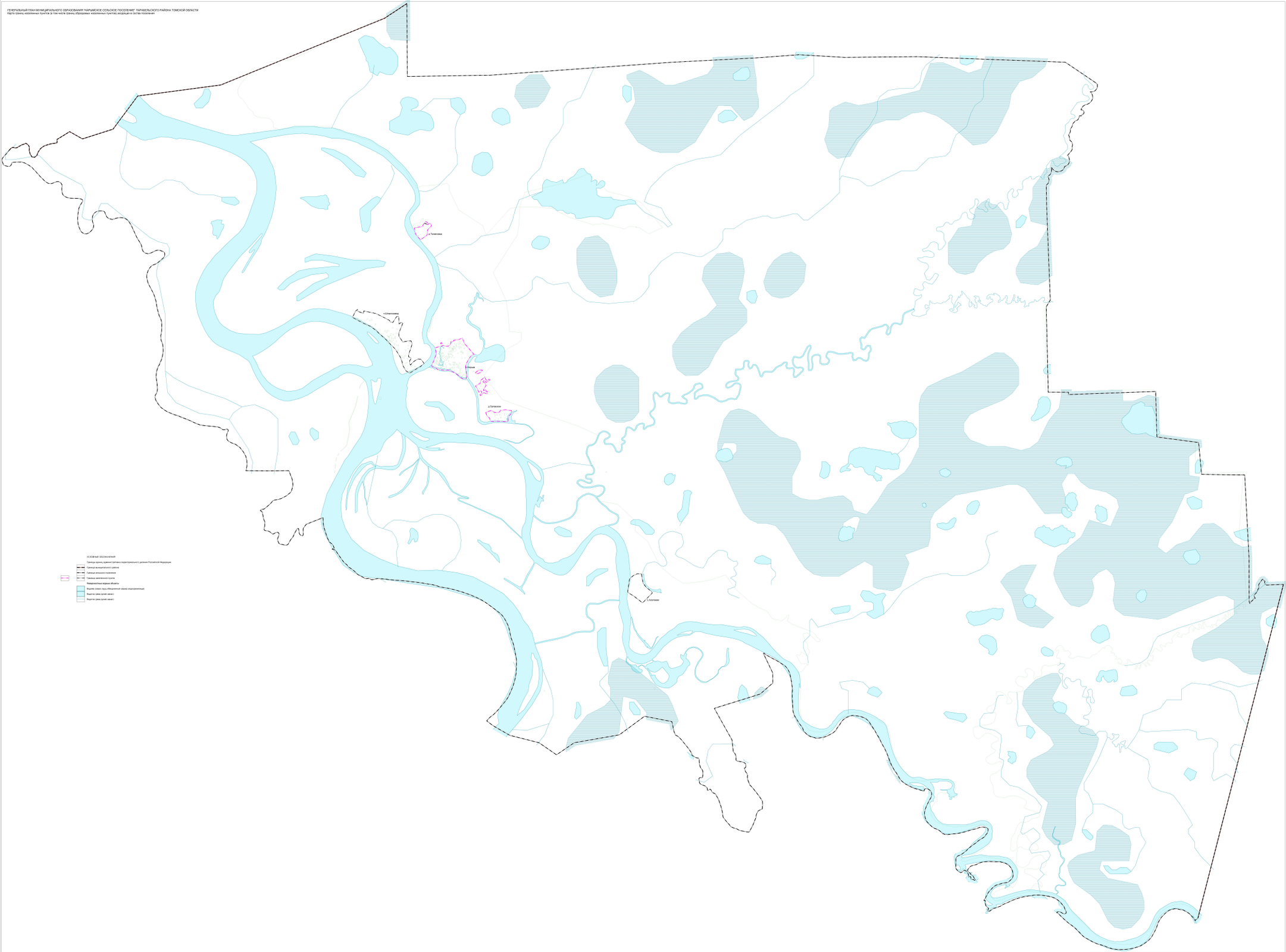

УСЛОВНЫЕ ОБОЗНАЧЕНИЯ

- Граница муниципального района
- Граница сельского поселения
- Граница населенного пункта
- Реки, ручьи, каналы
- Водоемы (озера, пруд, общественные колодцы искусственные)
- Водотоки (реки, ручей, канал)
- Водотоки (реки, ручей, канал)

Изм.	Кол. уч.	Лист	№ док.	Подпись	Дата		
Директор		Прилепин					
Нач. отд.		Позаровенна					
Инженер		Шутка					

Муниципальный контракт № 07.0423-002от 17.04.2023г

Муниципальное образование "Нарымское сельское поселение" Парабельского района Томской области

Генеральный план муниципального образования "Нарымское сельское поселение" Парабельского района

Стадия	Лист	Листов
П	2	3

Карта границ населенных пунктов (в том числе границ образуемых населенных пунктов), входящих в состав поселения

ООО "ГЕОЗЕМСТРОЙ" г. Воронеж