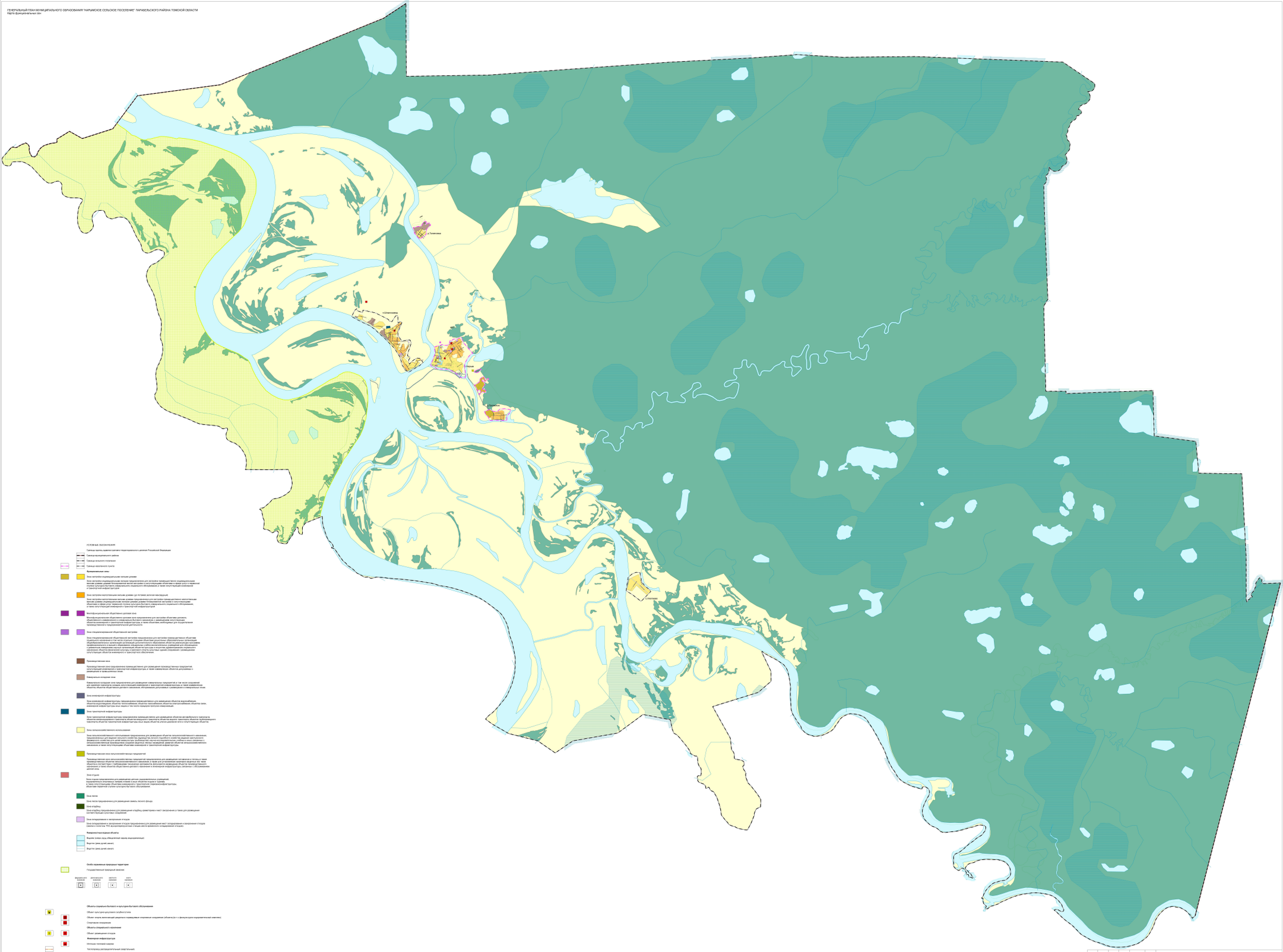

УСЛОВНЫЕ ОБОЗНАЧЕНИЯ

Граница территориального планирования

Граница населенного пункта

Функциональные зоны

Зона застройки индивидуальными жилыми домами

Зона застройки малоэтажными жилыми домами (до 4-х этажей, включая мансардный)

Многофункциональная общественно-деловая зона

Зона специализированной общественной застройки

Производственная зона

Коммунально-складская зона

Зона инженерной инфраструктуры

Зона транспортной инфраструктуры

Зона сельскохозяйственного использования

Производственная зона сельскохозяйственных предприятий

Зона отдыха

Зона лесов

Зона кладбищ

Зона складирования и захоронения отходов

Рекреационные зоны

Водоем (озеро, пруд, общественный пруд для рекреации)

Водоток (река, ручей, канал)

Водоток (река, ручей, канал)

Особо охраняемые природные территории

Государственный природный заказник

Объекты социально-бытового и культурно-бытового обслуживания

Объект культурно-досугового (клубного) типа

Спортивное сооружение

Объекты специального назначения

Объект размещения отходов

Инженерная инфраструктура

Источник тепловой энергии

Теплотрасса (распределительная сеть/магистраль)

							Муниципальный контракт № 07.0423-002от 17.04.2023г
							Муниципальное образование "Нарымское сельское поселение" Парабельского района Томской области
Изм.	Кол. уч.	Лист	№ док.	Подпись	Дата		
						Генеральный план муниципального образования "Нарымское сельское поселение"Парабельского района	Стадия: П; Лист: 3; Листов: 3
Директор		Прилипин				Карта функциональных зон	ООО "ГЕОЗЕМСТРОЙ" г. Воронеж
Нач. отд.		Позаровнина					
Инженер		Шутова					