МАТЕРИАЛЫ ПО ОБОСНОВАНИЮ ГЕНЕРАЛЬНОГО ПЛАНА МУНИЦИПАЛЬНОГО ОБРАЗОВАНИЯ "НАРЫМСКОЕ СЕЛЬСКОЕ ПОСЕЛЕНИЕ" ПАРАБЕЛЬСКОГО РАЙОНА ТОМСКОЙ ОБЛАСТИ
Карта инженерной инфраструктуры

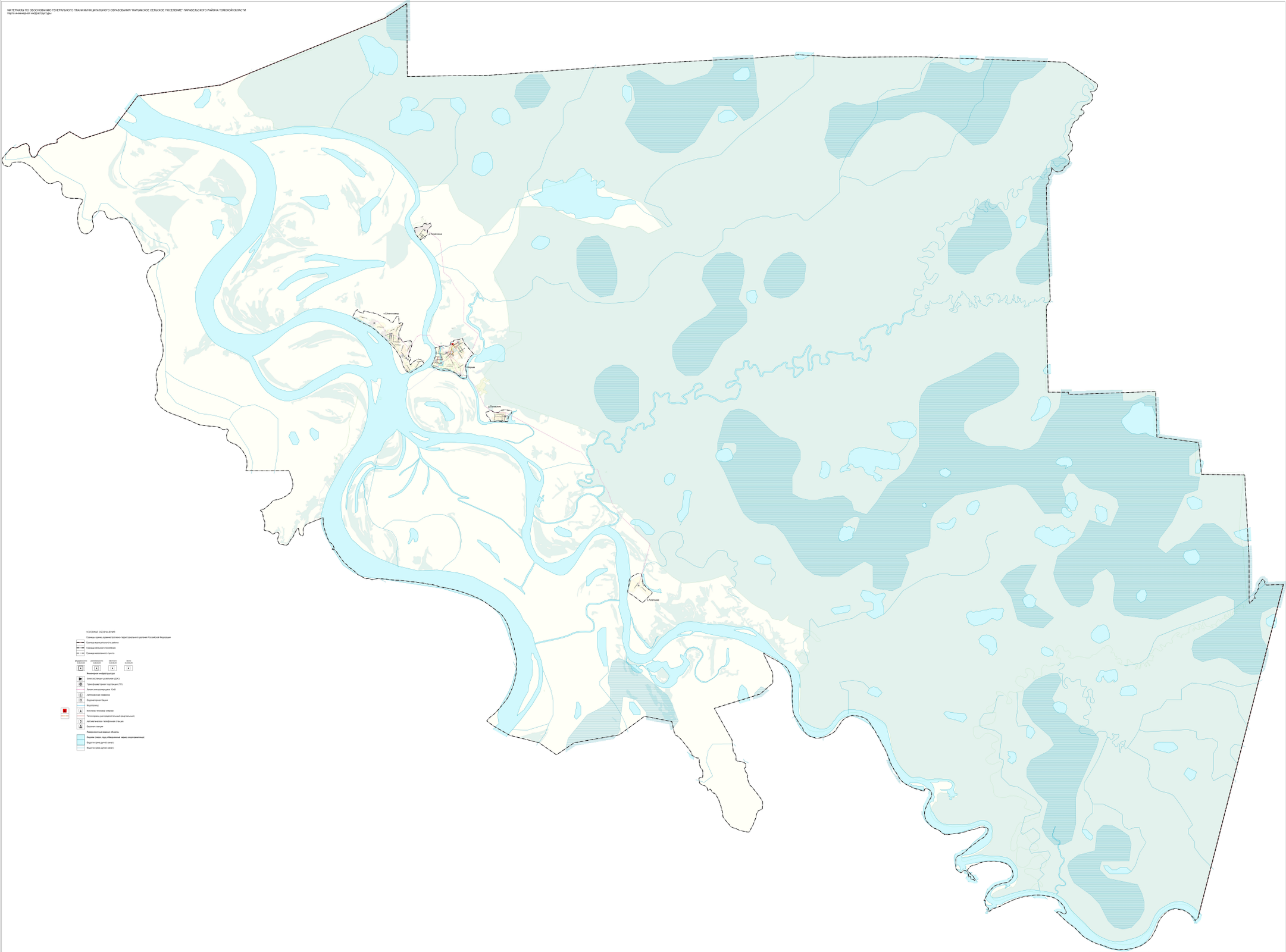

УСЛОВНЫЕ ОБОЗНАЧЕНИЯ:

Границы единиц административно-территориального деления Российской Федерации

Граница муниципального района

Границы сельского поселения

Граница населенного пункта

Федеральной важности | Регионального значения | местного значения | вне границ

Инженерная инфраструктура

Электростанции дизельные (ДЭС)

Трансформаторная подстанция (ТП)

Линии электропередачи 10кВ

Артезианские скважины

Водонапорная башня

Мачта/опора

Источник тепловой энергии

Газопровод распределительный (закольцованный)

Автоматическая телефонная станция

Базовая станция

Гидрографическая сеть объекты:

Водоем (озеро, пруд, обваловочный канал, водохранилище)

Водоток (река, ручей, канал)

Водоток (река ручей, канал)

								Муниципальный контракт № 07.0423-002от 17.04.2023г	
								Муниципальное образование "Нарымское сельское поселение" Парабельского района Томской области	
Изм.	Кол. уч.	Лист	№ док.	Подпись	Дата				
								Материалы по обоснованию генерального плана	Стадия: П; Лист: 5; Листов: 8
Директор			Прилепин						
Нач. отд.			Позднеровина					Карта инженерной инфраструктуры	ООО "ГЕОЗЕМСТРОЙ" г. Воронеж
Инженер			Шутяк						